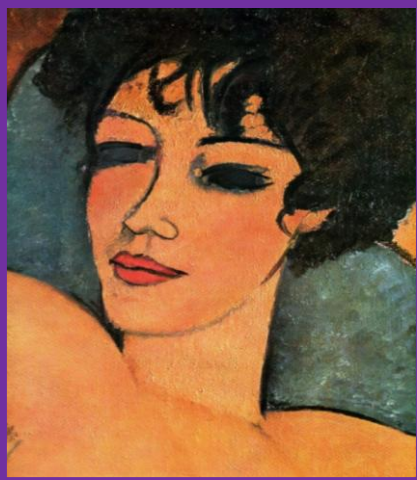

CORSO MONOGRAFICO

ORGANIZZATO IN COLLABORAZIONE CON IL CENTRO PADOVANO DI TERAPIA DELLA FAMIGLIA

**I fondamenti dell'Ipnoterapia Ericksoniana**

Il corso è riservato a psicoterapeuti o allievi di un corso di formazione in psicoterapia riconosciuto, prossimi alla conclusione del loro iter formativo. Gli obiettivi didattici del Corso consistono in:

- insegnamento dei principi dell'approccio naturalistico ericksoniano e delle sue caratteristiche rispetto alle forme di ipnosi tradizionale e alle altre forme di psicoterapia
- riconoscimento della trance e nello studio delle tecniche per ottenerla
- apprendimento di alcune delle principali tecniche indirette e delle loro possibili applicazioni
- acquisizione della filosofia e della tecnica di utilizzazione nell'approccio ericksoniano

E' obbligatoria la frequenza ad almeno 5 delle 6 lezioni previste.

Alla fine del Corso verrà rilasciato un attestato di frequenza e l'autorizzazione all'iscrizione alla SII - Società Italiana di Ipnosi - per l'ammissione con quota ridotta e con esenzione rispetto alle lezioni appartenenti al monte ore già effettuato, al Master di Ipnosi Clinica, dedicato alla formazione personale e specialistica nell'ambito della Psicoterapia Ipnologica Ericksoniana.

1.2. Venerdì 8 e Sabato 9 aprile 2016 ore 10.00-18.00 presso la sede di Padova

Camillo Lorio

LA NUOVA IPNOSI. Il ruolo e l'influenza dell'ipnosi ericksoniana nella psicoterapia attuale

La nuova ipnosi: la rivoluzione concettuale. Dalla ipnosi tradizionale alla ipnosi ericksoniana. Gli aspetti innovativi, le tecniche, la comunicazione efficace, la nuova visione del rapporto terapeutico. Il contributo di Erickson al presente e al futuro della psicoterapia con dimostrazioni e video.

2. Sabato 11 giugno 2016 ore 10.00-18.00 presso la sede di Trieste

Paolo Ballaben e Andrea Mosconi

I principi dell'induzione. Le Tecniche induttive. I segni della trance ed il suo riconoscimento

L'aspetto fondamentale della concezione ericksoniana dell'ipnosi è che essa consiste in un restringimento del campo di coscienza favorito da una focalizzazione dell'attenzione del cliente. La capacità di sviluppare e mantenere tale condizione è una delle abilità che il terapeuta deve possedere. Verranno illustrate le principali tecniche ipnotiche dirette ed indirette ed i segnali della trance che è utile riconoscere nel cliente. Verrà inoltre illustrata l'applicazione di tali tecniche alla conversazione terapeutica con il singolo e con la famiglia e le loro connessioni con il Milan Model.

3. Sabato 10 settembre 2016 ore 10.00-18.00 presso la sede di Padova

Consuelo Casula

L'uso delle metafore e del linguaggio analogico nell'ipnoterapia ericksoniana

Definizione: cosa è una metafora e quale è la sua funzione in terapia. Distinzione tra metafora e aneddoto.

L'uso della metafora nella terapia ericksoniana. Utilizzo delle metafore dei pazienti. Espansione di metafore naturali e universali. Funzioni della metafora. Arte e scienza nella costruzione delle metafore.

5.6. Venerdì 5 e Sabato 6 novembre 2016 ore 10.00-18.00 presso la sede di Trieste

Mario Marazzi

La psicoterapia naturalistica ericksoniana e l'utilizzazione.

L'accettazione del soggetto. Il tailoring. La visione positiva dell'inconscio. Il contributo del soggetto alla propria terapia. Ipnosi di Gruppo. Filosofia della utilizzazione in psicoterapia; Utilizzazione della trance e dei suoi fenomeni. Esercitazioni pratiche e discussioni cliniche.

Valutazione conclusiva del Corso e rilascio dell'Attestato (previa frequenza ad almeno 5 lezioni)

CORSO MONOGRAFICO

ORGANIZZATO IN COLLABORAZIONE CON IL CENTRO PADOVANO DI TERAPIA DELLA FAMIGLIA



I fondamenti dell'Ipnoterapia Ericksoniana

Costo

- E' possibile l'iscrizione al corso per **psicoterapeuti o allievi di altri Corsi** di Formazione in Psicoterapia riconosciuti, che siano prossimi alla conclusione del loro iter formativo.

Costo del Corso: €. 450,00 + IVA*

- Sono previste agevolazioni per gli **ex-allievi del CPTF**.

Costo del Corso: €. 300,00 + IVA*

* Gli importi saranno corrispondentemente adeguati in base alla variazione della misura dell'aliquota Iva, attualmente al 22%.

Nel caso di pagamento da parte di un Ente Pubblico, quest'ultimo deve comunicare l'intestazione per la fattura e l'eventuale attestazione di esenzione dall'imposta IVA.

Docenti

PAOLO BALLABEN, psicologo, psicoterapeuta, specializzato in Psicoterapia Ipnotica presso l'AMISI, associazione medica italiana per lo studio dell'ipnosi.

CONSUELO CASULA, laureata in Filosofia, specializzata in Psicologia del lavoro e in Psicoterapia Ipnotica, didatta dalla Scuola Italiana di Ipnosi e Psicoterapia Ericksoniana.

CAMILLO LORIEDO, psichiatra, psicoterapeuta, professore associato, docente di Psichiatria all'Università di Roma "La Sapienza", direttore scientifico e didattico dell'Istituto Italiano di Psicoterapia Relazionale di Roma e della Scuola Italiana di Ipnosi e Psicoterapia Ericksoniana.

MARIO MARAZZI, psicologo, psicoterapeuta, coordinatore didattico e docente della SIPE - Scuola Italiana di Ipnosi e Psicoterapia Ericksoniana.

ANDREA MOSCONI, psichiatra, psicoterapeuta, didatta del Centro Milanese di Terapia della Famiglia, co-fondatore e direttore del Centro Padovano di Terapia della Famiglia, master in Ipnosi e practitioner in EMDR.

Iscrizioni

La scheda d'iscrizione dovrà pervenire presso la Segreteria della Sede di Padova:

CENTRO PADOVANO DI TERAPIA DELLA FAMIGLIA

Via Martiri della Libertà n. 1 - 35137 Padova

Tel./Fax: 049/8763778 - e-mail: info@cptf.org - sito web: www.cptf.org